

RZUT PARTERU

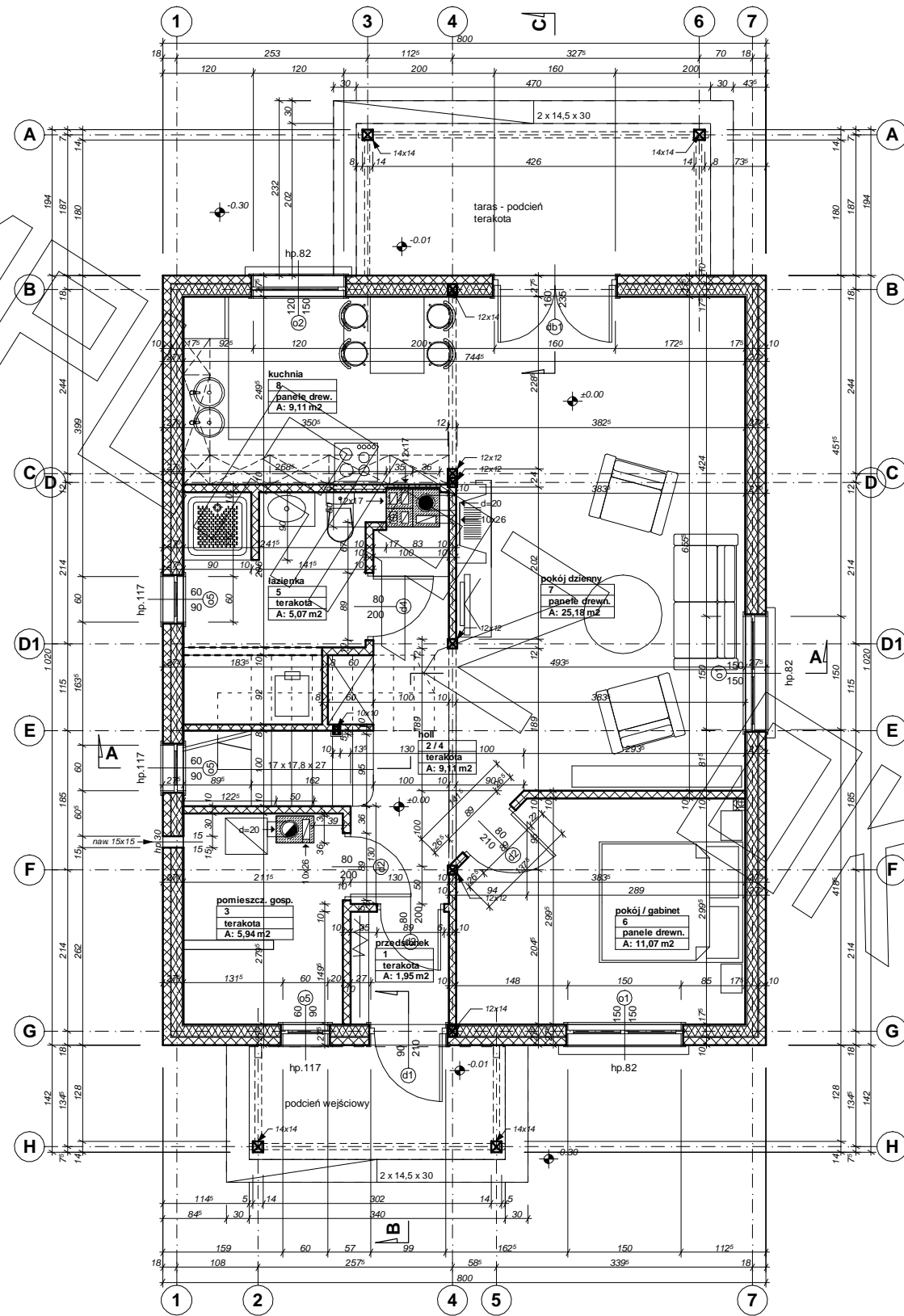

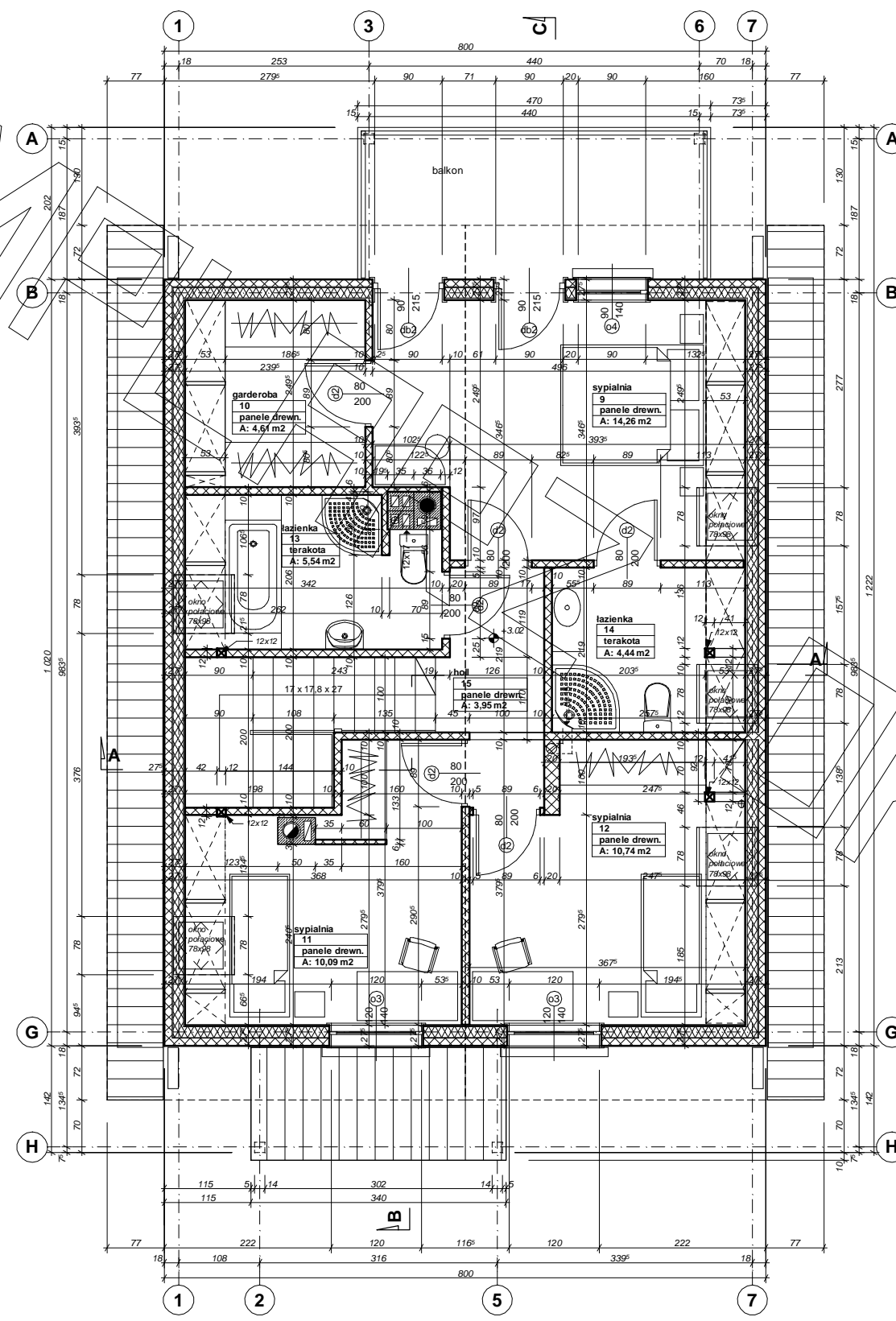

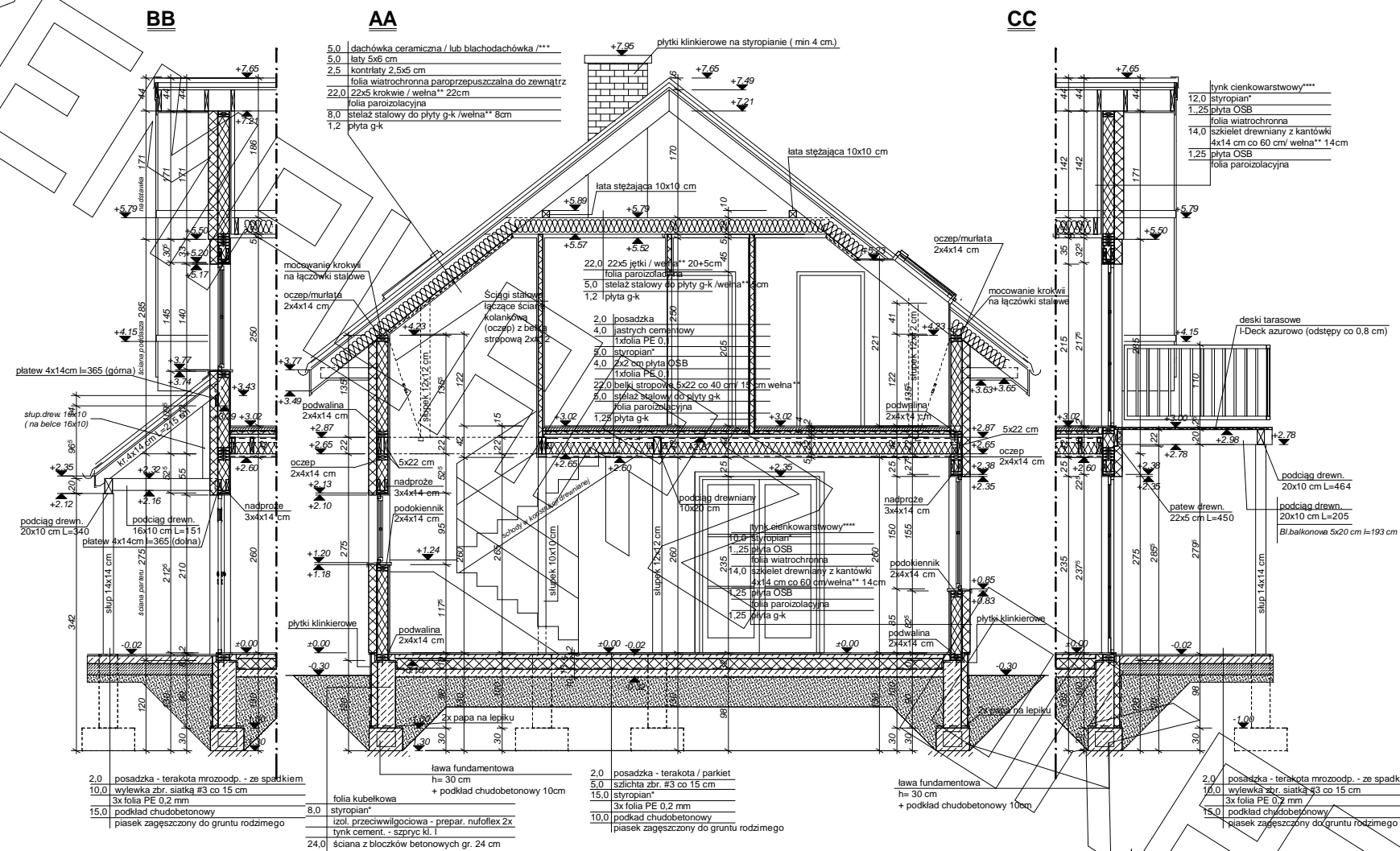

* proponowane rodzaje styropianu w zależności od miejsca zastosowania:

1. balkon/podłoga (w tym na gruncie) - "Termo Organika dach - podłoga"
2. dach / stropodach - "Termo Organika dach - podłoga"
3. ściany zewnętrzne - "Termo Organika fasada"
4. fundamenty - "Termo Organika fundament"

dla budynków o podwyższonej energooszczędności:

1. balkon/podłoga (w tym na gruncie) "Termo Organika Termonium dach - podłoga"
2. ściany zewnętrzne - "Termo Organika Termonium Plus fasada"
3. fundamenty - "Termo Organika Termonium fundament"

** proponowana wełna mineralna/szklana w zależności od miejsca zastosowania:

"Wełna Knauf Insulation w Ecosse Technology"

1. dach skośny - Classic 032; Classic 039; Unifit 035; Unifit 039
2. strop drewniany - Classic 039; Classic 044
3. fasada wentylowana - TP 116; TP 435 B; TP 425 B; TPM 135

*** proponowane rodzaje pokrycia dachowego

1. "Dachówka ceramiczna Creaton"
2. "Dachówka cementowa Euroart"
3. Blacha dachówka
4. Blacha płaska, łączona listwowo
5. Gont bitumiczny

**** kompletny system ociepleń Termo Organika

***** deska elewacyjna Cedral

***** w razie zmiany materiału np. na styropian lub wełnę mineralną grubość ociepleń dostosować do obowiązujących przepisów

Uwaga:

łączenie poszczególnych elementów budynku ze sobą (ściany ze sobą w pionie i poziomie, ściany ze stropami, elementów stropu ze sobą, ścian z elementami więźby dachowej) - na łączówki kątowe i gniazdowne i śruby, oraz na połączenia śrubowe M10-M12 - mocowanie ścian budynku do fundamentu - na kotwy wkręcane do betonu, np. Hilti HUS



ELEWACJA FRONTOWA

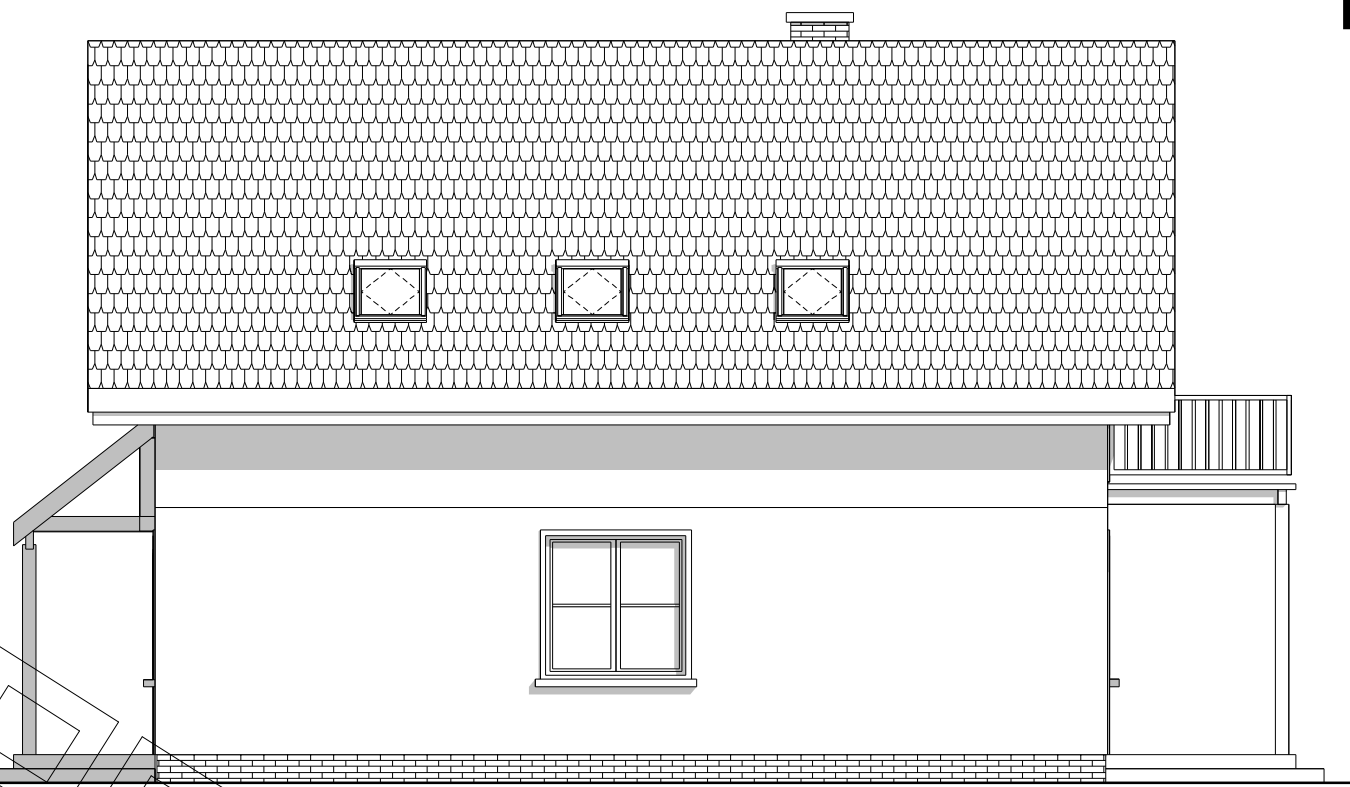

ELEWACJA BOCZNA



ELEWACJA TYLNA

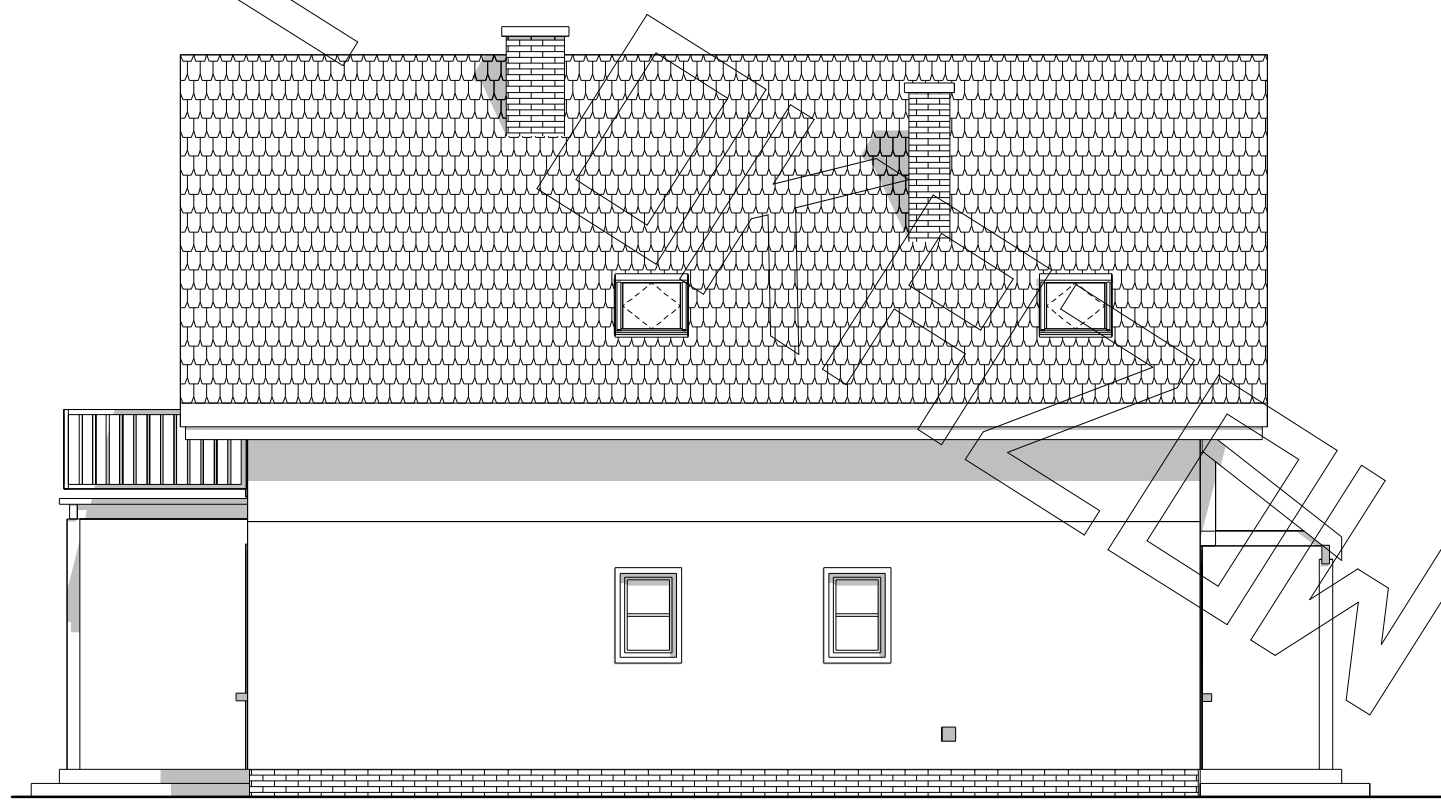

ELEWACJA BOCZNA