RZUT PARTERU

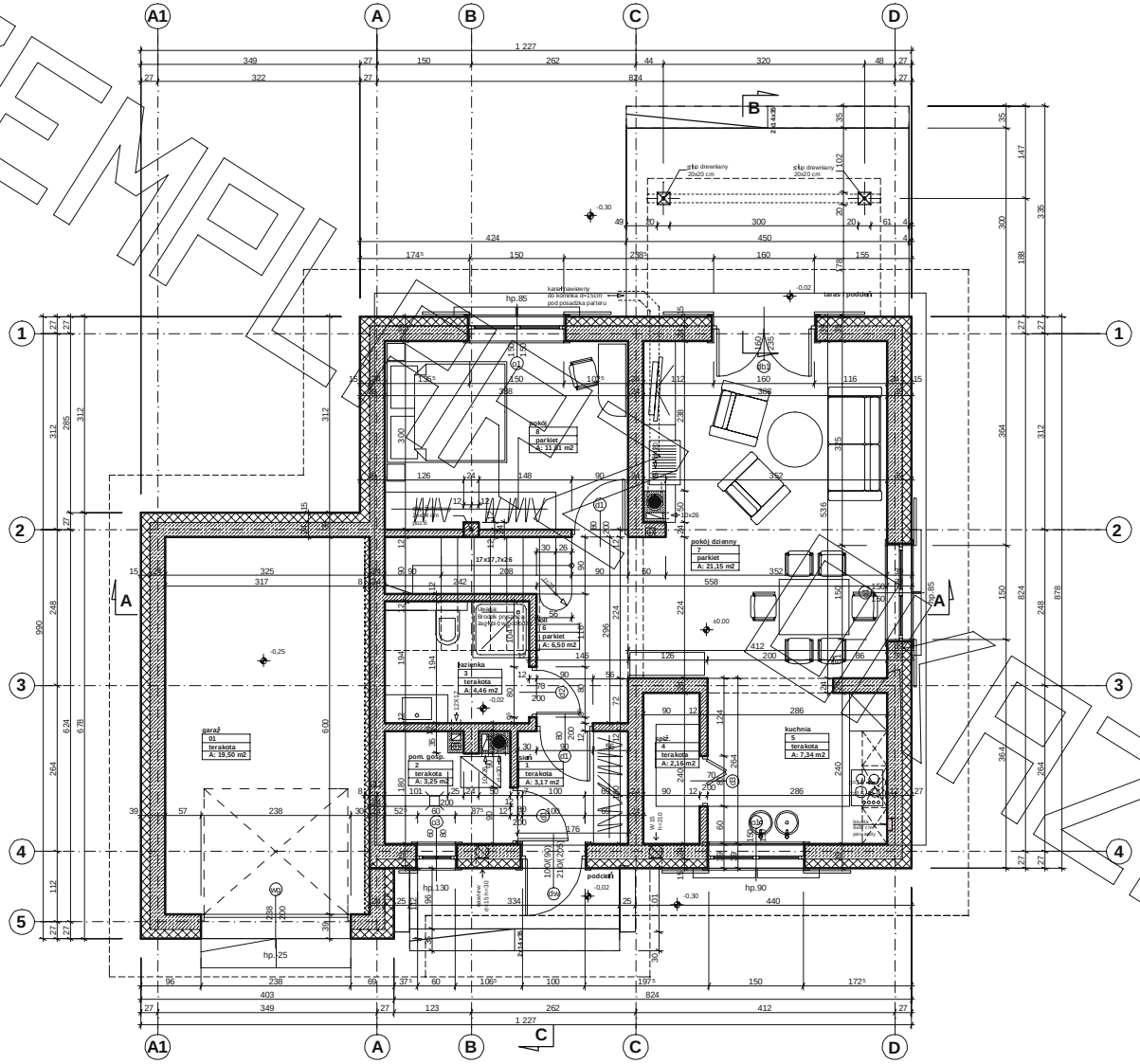

EGZEMPLARZ OWY

RZUT PODDASZA

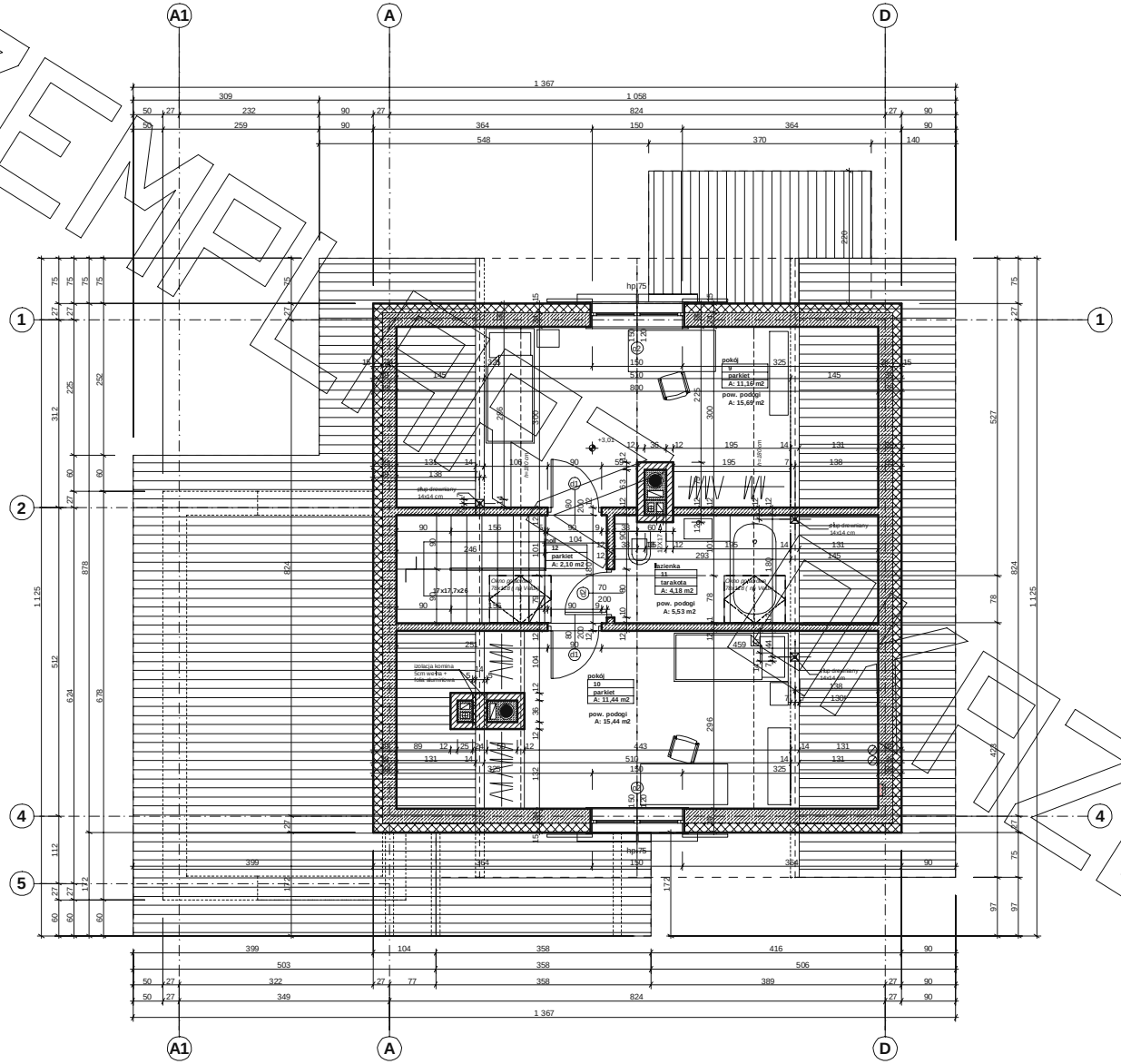
A1
A
D
1
2
4
5
1 367
309
1 058
824
548
370
pokój
parkiet
A: 11,19 m2
pow. podogi
A: 15,69 m2
parkiet
A: 2,10 m2
łazienka
11
tarakota
A: 4,18 m2
pow. podogi
A: 5,53 m2
pokój
10
parkiet
A: 11,44 m2
pow. podogi
A: 15,44 m2
hp 75
+3,01
+3,00
+3,00
+3,00

PRZEKRÓJ

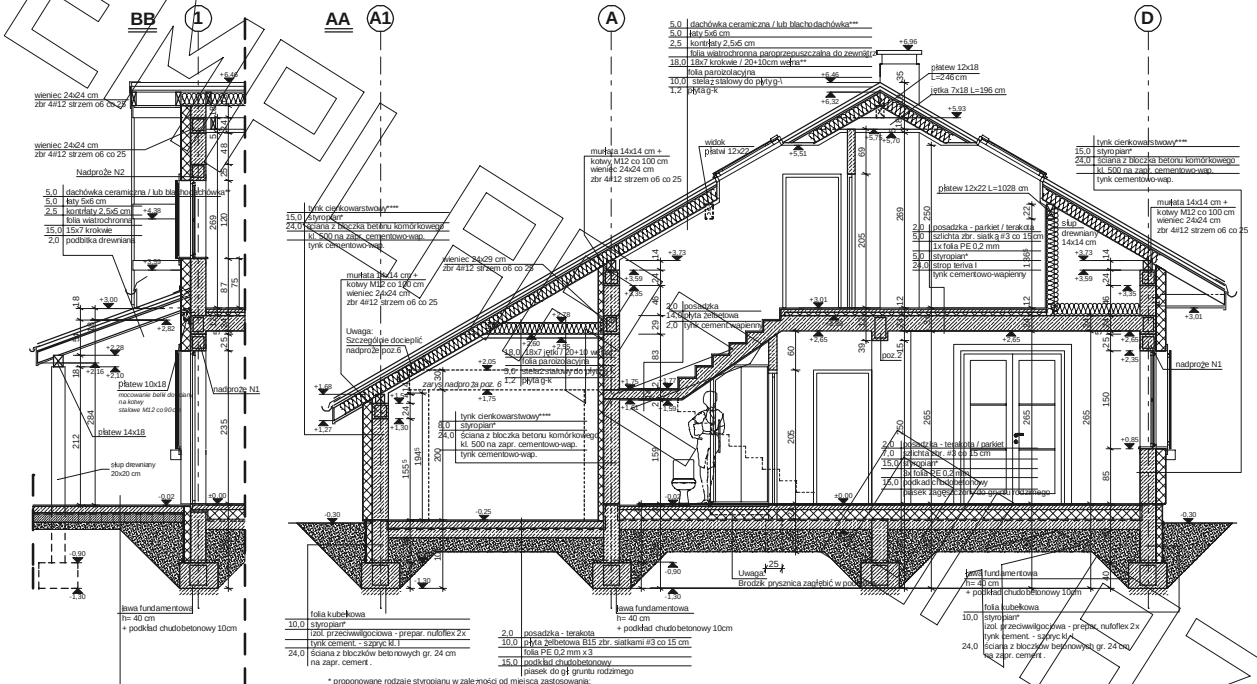

* proponowane rodzaje styropianu w zależności od miejsca zastosowania:

1. balkon/podłoga (w tym na gruncie) - "Termo Organika dach - podłoga"
2. dach / stropodach - "Termo Organika dach - podłoga"
3. ściany zewnętrzne - "Termo Organika fasada"
4. fundamenty - "Termo Organika fundament"

dla budynków o podwyższonej energooszczędności:

1. balkon/podłoga (w tym na gruncie) "Termo Organika Termonium dach - podłoga"
2. ściany zewnętrzne - "Termo Organika Termonium Plus fasada"
3. fundamenty - "Termo Organika Termonium fundament"

** proponowana wełna mineralna/szklana w zależności od miejsca zastosowania:
"Wełna Knauf Insulation w Ecose Technology"

1. dach skośny - Classic 032; Classic 039; Unifit 035; Unifit 039
2. strop drewniany - Classic 039; Classic 044
3. fasada wentylowana - TP 116 ; TP 435 B; TP 425 B ; TPM 135

*** proponowane rodzaje pokrycia dachowego (w projekcie przyjęto obciążenie dachówką ceramiczną):

1. "Dachówka ceramiczna Creaton"
2. "Dachówka cementowa Euronit"
3. Blacho-dachówka
4. Blacha płaska, łączona listwowo

**** kompletny system ociepleń Termo Organika

***** deska elewacyjna Cedral

EGZEMPLARZ OWY

ELEWACJE

ELEWACJA FRONTOWA:

ELEWACJA TYLNA:

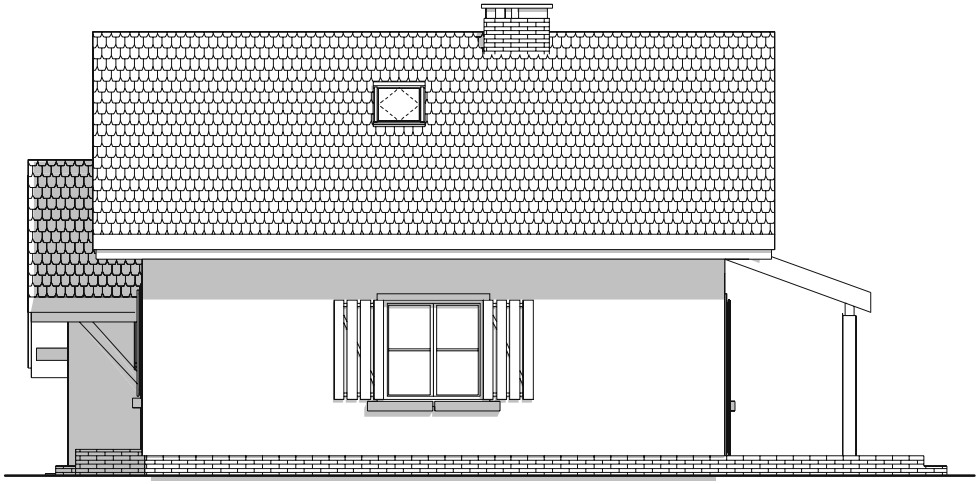

ELEWACJA BOCZNA:

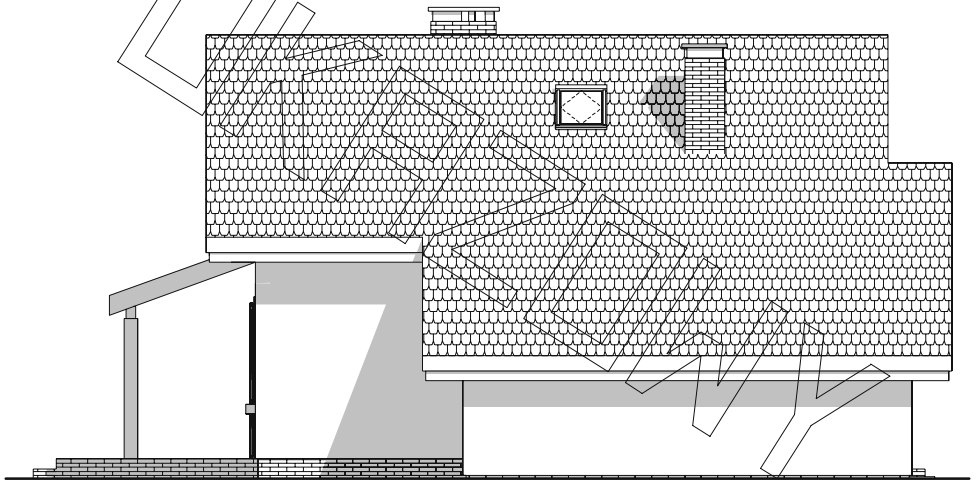

ELEWACJA BOCZNA:

EGZEMPLARZ Dla Inwestora