

RZUT PARTERU

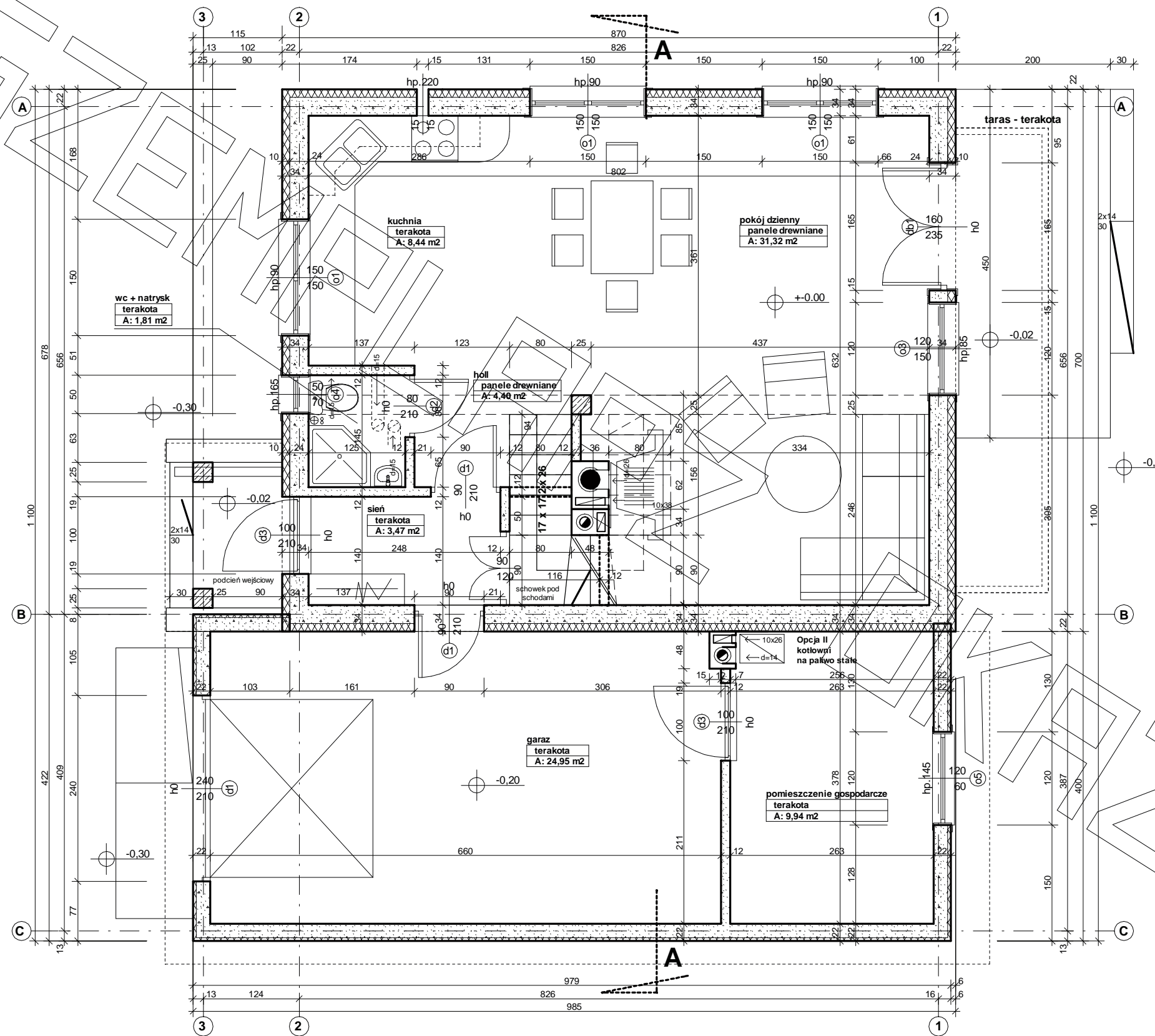

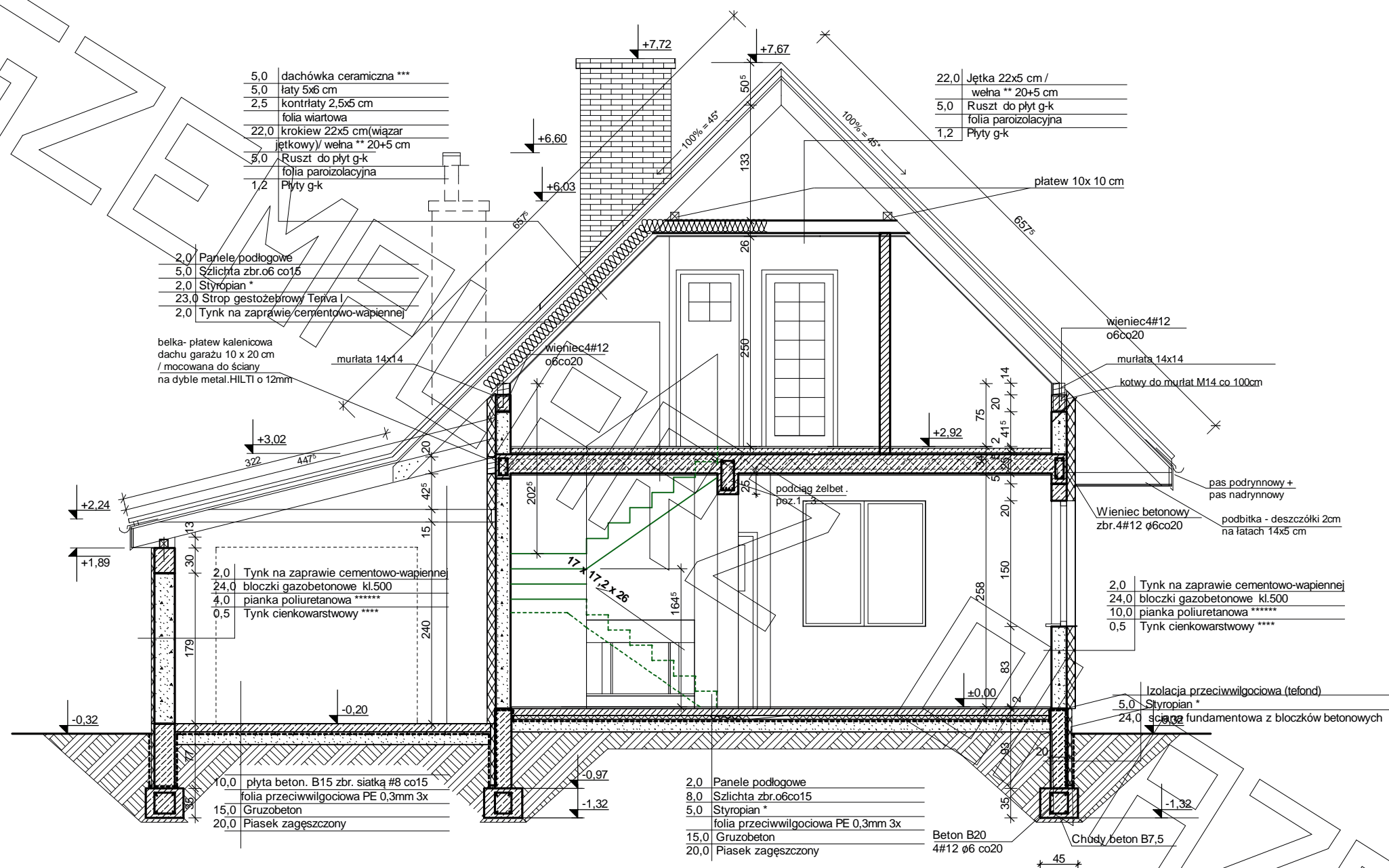

- 5,0 dachówka ceramiczna ***
- 5,0łaty 5x6 cm
- 2,5 kontrłaty 2,5x5 cm
- folia wiatrowa
- 22,0 krokwie 22x5 cm (wiązar
- jętkowy) / wełna ** 20+5 cm
- 5,0 Ruszt do płyt g-k
- folia paroizolacyjna
- 1,2 Płyty g-k

- 22,0 Jetka 22x5 cm /
- wełna ** 20+5 cm
- 5,0 Ruszt do płyt g-k
- folia paroizolacyjna
- 1,2 Płyty g-k

- 2,0 Panele podłogowe
- 5,0 Szlichta zbr.o6 co15
- 2,0 Styropian *
- 23,0 Strop gęstożebrowy Teriva I
- 2,0 Tynk na zaprawie cementowo-wapiennej

belka- piatew kalenicowa dachu garażu 10 x 20 cm / mocowana do ściany na dyble metal.HILTI o 12mm

- 2,0 Tynk na zaprawie cementowo-wapiennej
- 24,0 bloczki gazobetonowe kl.500
- 4,0 pianka poliuretanowa *****
- 0,5 Tynk cienkowarstwowy ****

- 10,0 płyta beton. B15 zbr. siatką #8 co15
- folia przeciwwilgociowa PE 0,3mm 3x
- 15,0 Gruzobeton
- 20,0 Piasek zagęszczony

- 2,0 Panele podłogowe
- 8,0 Szlichta zbr.o6co15
- 5,0 Styropian *
- folia przeciwwilgociowa PE 0,3mm 3x
- 15,0 Gruzobeton
- 20,0 Piasek zagęszczony

- 2,0 Tynk na zaprawie cementowo-wapiennej
- 24,0 bloczki gazobetonowe kl.500
- 10,0 pianka poliuretanowa *****
- 0,5 Tynk cienkowarstwowy ****

- Izolacja przeciwwilgociowa (tefond)
- 5,0 Styropian *
- 24,0 ściana fundamentowa z bloczków betonowych

* proponowane rodzaje styropianu w zależności od miejsca zastosowania:

1. balkon/podłoga (w tym na gruncie) - "Termo Organika dach - podłoga"
2. dach / stropodach - "Termo Organika dach - podłoga"
3. ściany zewnętrzne - "Termo Organika fasada"
4. fundamenty - "Termo Organika fundament"

dla budynków o podwyższonej energooszczędności:

1. balkon/podłoga (w tym na gruncie) "Termo Organika Termonium dach - podłoga"
2. ściany zewnętrzne - "Termo Organika Termonium Plus fasada"
3. fundamenty - "Termo Organika Termonium fundament"

** proponowana wełna mineralna/szklana w zależności od miejsca zastosowania:
 "Wełna Knauf Insulation w Ecosse Technology"

1. dach skośny - Classic 032; Classic 039; Unifit 035; Unifit 039
2. strop drewniany - Classic 039; Classic 044
3. fasada wentylowana - TP 116 ; TP 435 B; TP 425 B ; TPM 135

*** proponowane rodzaje pokrycia dachowego (w projekcie przyjęto obciążenie dachówką ceramiczną):

1. Dachówka ceramiczna Creaton"
2. Dachówka cementowa Euronit"
3. Blacho-dachówka
4. Blacha płaska, łączona listwowo

**** kompletny system ociepleń Termo Organika

***** deska elewacyjna Cedral

***** w razie zmiany materiału np. na styropian lub wełnę mineralną grubość ocieplenia dostosować do obowiązujących przepisów



