



Edytka

Pow. użytkowa: **87,93 m²**



ARCHIPELAG PL

+ kotłownia:	3,66 m ²
+ poddasze do adapt.: 37,10 m ²	
Pow. netto:	189,56 m ²
Pow. zabudowy:	119,00 m ²
Kubatura netto:	402,70 m ³
Wys. budynku:	8,10 m
Kąt dachu:	44°

Dostępne warianty projektu:

- Odbicie lustrzane

Charakterystyka projektu:

Dom parterowy, niepodpiwniczony, z poddaszem do adaptacji, przeznaczony dla 3-4-osobowej rodziny. Budynek o prostej bryle przekryty dachem kopertowym.

Technologie:

Dom zaprojektowany w technologii murowej ze stropem gęstożebrowym. Schody wewnętrzne drewniane. Dach o konstrukcji drewnianej kryty dachówką cementową IBF. Elewację wykonano z tynku strukturalnego, cokół z okładziny klinkierowej. Stolarka okienna drewniana lub PCV.

Technologia ekoARCHIPELAG**:

Informacje o kosztach budowy:
tel.: 502 083 621
e-mail: biuro@gmshouse.pl

** szczegółowy opis technologii na stronie 374

Technologia szkieletu stalowego SCS***:

Informacje o kosztach budowy:
tel.: 883 723 909
e-mail: michal.bacia@gmail.com

*** szczegółowy opis technologii na stronie 376



Koszty budowy

Technologia tradycyjna*:

	STANDARDOWE (uśrednione)	METODA GOSPODARCZA (oszczędnościowa)
stan deweloperski	360 100 ⁽¹⁾ zł	248 500 ⁽²⁾ zł

(1) wg kosztorysu (2) wg współczynników
* szczegółowe informacje na stronie 16

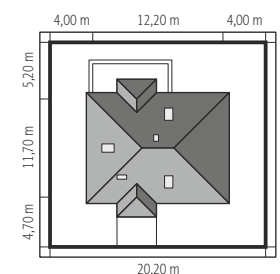
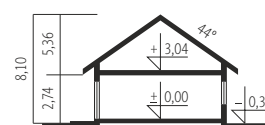
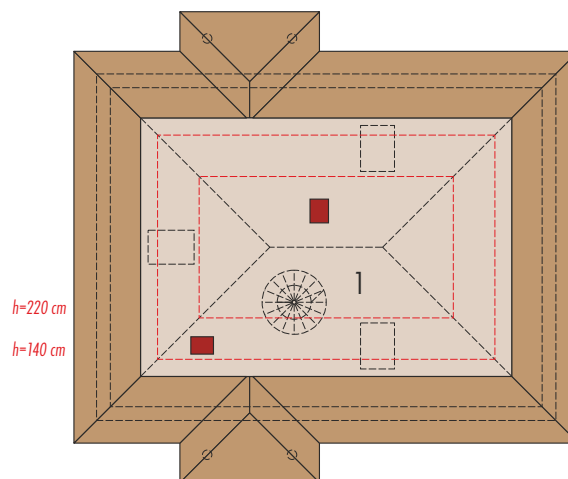
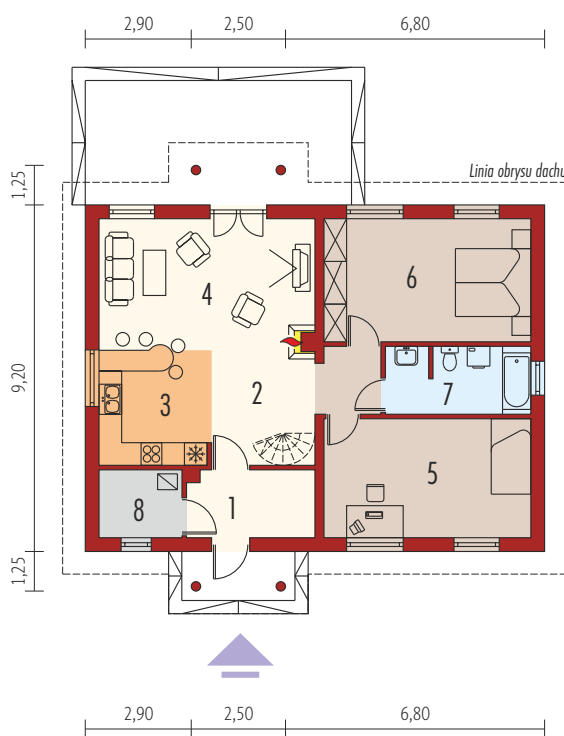

Parter 87,93 m²

1. Wiatrotap	5,58 m ²	4. Pokój dzienny	20,84 m ²
2. Hol	10,70 m ²	5. Sypialnia	17,25 m ²
3. Kuchnia	8,89 m ²	6. Sypialnia	17,85 m ²

7. Łazienka	6,82 m ²
8. Kotłownia	3,66 m ²

Poddasze 37,10 m²

1. Poddasze do adaptacji	37,10 m ²
--------------------------	----------------------

ZAMÓW PROJEKT

Biuro obsługi:
tel.: 71 798 38 50
e-mail: zamowienie@archipelag.pl

ZAPYTAJ EKSPERTA O:

Technologie. Ogrzewanie. Instalacje.
tel.: 71 798 38 00
e-mail: ekspert@archipelag.pl

ARCHIPELAG PL

Siedziba firmy:
ul. Rzeźnicza 28-31
50-130 Wrocław

